SIGFRIDSBORGS SKOLENHET

Informationskväll 2019-01-16

Välkommen

NACKA KOMMUN

INFORMATION IKVÄLL

Vårt uppdrag

Hur gör vi?

Hur gick det?

Skolvalet

NACKA KOMMUN

VÅRT UPPDRAG
VÅR ORGANISATION

NACKA KOMMUN

SKOLANS UPPDRAG

Kap 1-2
Skolans värdegrund och uppdrag
Mål och riktlinjer

- Normer och värden
- Kunskaper
- Elevens ansvar och inflytande
- Skola och hem
- Övergång och samverkan
- Skolan och omvärlden
- Bedömning och betyg
- Rektors ansvar

Kap 3
Förskoleklass

- Syfte
- Centralt innehåll

Kap 4
Fritidshemmen

- Syfte
- Centralt innehåll

Kap 5
Kursplaner

- Syfte
- Centralt innehåll
- Kunskapskrav

NACKA KOMMUN

Sigfridsborgs skolenhet

Sjöängens förskola
Bäckalidens förskola
Ältadalens förskola

Sigfridsborgs skola F-6 & fritidshem

ORGANISATION GRUNDSKOLAN

Skolledning
Anne Sjö – Rektor
Mikaela Högskoog & Susanne Sidenmark – Bitr. rektor

Lågstadiet

Ängen
Årskurs
F-klass

Fritidshem

Mossen
Årskurs 1

Fritidshem

Gläntan
Årskurs 1

Fritidshem

Åsen
Årskurs 3

Mellanstadiet

Källan
Årskurs 4

Bäcken
Årskurs 5

Viken
Årskurs
6

Fritidshem årkurs 3-6

Linden
Specialundervisning
Särskild
undervisningsgrupp

NACKA KOMMUN

VISION OCH VÄRDERING

ÖPPENHET OCH MÅNGFALD

”Vi har förtroende och respekt för människors kunskap och egna förmåga – samt för deras vilja att ta ansvar.”

NACKA KOMMUN

Värdegrund & Idé

Lika – Unika
Allas lika värde

Tillsammans ger vi barn och elever trygghet och i en trygg miljö växer vi.

Eleverna ska varje dag ta till sig ny kunskap och våga anta nya utmaningar och våga vara nyfiken.

I en trygg miljö vågar barn/elever ta ansvar och när vi känner att vi klarar av saker och att vuxna tror på vår förmåga växer självkänslan.

I en trygg miljö ser vi varandra och tränar vår empatiska förmåga varje dag.

NACKA KOMMUN

Systematiskt kvalitetsarbete
Sigfridsborgs skolenhet

Uppdraget

Vår idé
Vår text
Lika Unika
Ryggsäcken
Önskat läge

Förutsättningar
Medarbetarskap
Ledarskap
Organisation
Ekonomi

Analys
Spaning!

ÖNSKAT LÄGE
Du som pedagog
Trygghet
Daglig organisation
Miljön
Information till hemmen

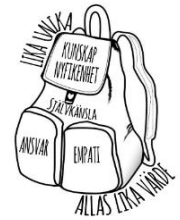

Nacka kommun MÅL
Bästa utveckling för alla
Attraktiva livsmiljöer
Stark och balanserad tillväxt
Maximalt värde för skattepengarna

NACKA KOMMUN

Utbildningsnämndens mål:
Alla förskolor och skolor i Nacka håller hög kvalitet

NACKA KOMMUN

Professionellt bemötande av alla

NACKA KOMMUN

HUR GÖR VI?

NACKA KOMMUN

MÅLSÄTTNING

Alla elever har rätt att utvecklas så långt som möjligt utifrån sina egna förutsättningar

NACKA KOMMUN

FÖRHÅLLNINGSSÄTT FÖRVÄNTNINGAR

- Vi visar respekt, är artiga och rädda om varandra
- Vi använder ett vårdat språk
- Vi bidrar till arbetsro
- Vi bjuder in varandra i leken och samspelet
- Vi går inomhus
- Vi är rädda om vår gemensamma miljö
- Vi följer skolans regler

Professionellt bemötande av alla

SAMARBETE SKOLA – HEM

- Du är expert på ditt barn
- Samarbete är A & O

- Startsamtal
- Utvecklingssamtal
- Föräldramöten
- Möten utifrån behov
- Uppföljning av elevernas resultat
- Portal – App för informationsspridning. Infomentor

NACKA KOMMUN

RÖRELSEPEDAGOGER

Rörelse: Hanna & Freddie

Förebyggnade
Främjande
Värna god hälsa
Aktiva raster
Trygghet

INLÄRNING

Kognitiva tankar

Motorik

Språk

Självkänsla

Sömn

Minne

Glädje

Utforskande

LEDORD

Glädje – Trygghet – Energi

Ökad fysisk aktivitet

NACKA KOMMUN

VERKSAMHET

Aktiva raster
Aktiva pauser
Ökad fysisk aktivitet
Aktiva medarbetare
Aktivitetsdag

DIGITALISERING

- Ligger långt fram – god tillgång på devices!
- Möta läroplanens intentioner

- Croomebooks från årskurs 3
- Digitala plattor (IPAD) från F-2
- Digitala tavlor i alla klassrum

- Classroom – plattform för lärande
- Flera plattformar för att lärare ska kunna jobba digitalt tillsammans med eleverna

- Alexander Hermansson – Digitaliseringsstrateg

NACKA KOMMUN

VÄLORGANISERAD VERKSAMHET

- Arbetet är organiserat i Team
- En grupp vuxna runt en grupp elever
- Goda dagliga rutiner
- God struktur
- Välorganiserad undervisning
- Lärarens undervisning ska hålla hög kvalitet

Välplanerad verksamhet
Sigfridsborgs skolenhet

All verksamhet och lärares planering av densamma tar sin avstamp i Läroplanen Lgr 11

Kapitel 1 Skolans uppdrag
Kapitel 2 Värdegrund, mål och riktlinjer
Kapitel 3 Förskoleklassen
Kapitel 4 Fritidshemmet
Kapitel 5 Kursplaner i resp. ämne med
Syfte, Centralt innehåll, kunskapskrav

Skolans verksamhet leds av lärare

Sigfridsborgs skolas planeringsstöd

Årskursplanering

En planering uppdelad i perioder utifrån det centrala innehållet i resp. ämne

Läraren tillsammans med hela Teamet finplanerar undervisningen

NACKA KOMMUN

Elevhälsa och Speciallärarteam

Speciallärarteam

Helena – Sara – Lovisa – Lena

Program för uppföljning
Handledning personal
Arbete med enskilda elever
Pedagogiska kartläggningar
Upprättande av åtgärdsprogram

Catarina
Skolhund

Elevhälsa – Skolhälsa

Ylva – Tove – Karin

Skolsköterska, kurator, psykolog
Medicinska uppföljningar, stöd till enskilda elever och grupper, utredningar, kartläggningar

Trygghetsteam – Trygghetspedagoger

Karin – Johan & en från varje Team
Förebyggande och Främjande arbete
Utredande och åtgärdande

NPF & DYSSE WORKSHOP

- Elever träffas i grupper
- Skapa VI känsla
- Lära av varandra
- Trygghet
- Anpassningar
- Rättigheter
- **Hemlig gäst!**

KULTUR OCH TRADITIONER

Augusti
Lära känna veckor

September
Skoljoggen
Höstvandring

Oktober
FN Dagen

November
Bokveckor
Advent

December
Lucia
Jullunch
Julspel

Januari
Öppet hus

Februari
Alla hjärtans dag
Bokveckor
Sigganloppet

Mars
Earth hour

April
Påsklunch
Engelsk vecka
Valborg

Maj
Vårvandring
Fritidshemmens dag
Ghanadagen

Juni
Skolavslutning
6.Ors lunch
Brännboll
Nationaldag

Juli
Sommarlov

Musikprojekt i varje årskurs

NACKA KOMMUN

UPPFÖLJNING

- Skolledningen har Kvalitetsdialog med varje Team 3 gånger per läsår
- Uppföljning och analys av elevers kunskaper
- Ett nära ledarskap
- Ständiga besök i verksamheten
- Teamens egna kvalitetsuppföljningar

EN DAG I FÖRSKOLEKLASS

NACKA KOMMUN

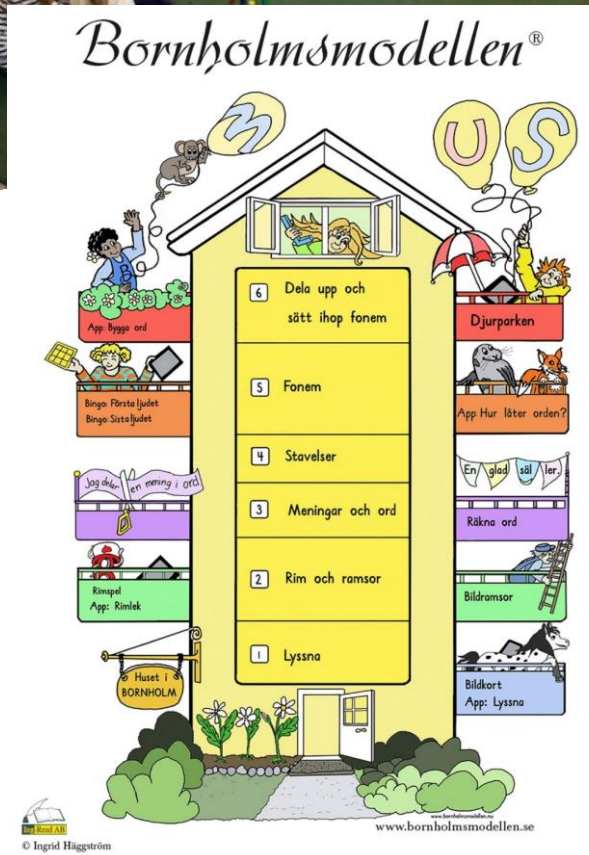

NACKA KOMMUN

NACKA KOMMUN

HUR GICK DET?

TRIVSELENKÄT – TRIVS DU PÅ SKOLAN

Årskurs	2018	2017	2016	2015	2014	2013	2012	2011
Förskoleklass	99%	99%	95%	100%	98%	99%	99%	98%
Årskurs 1-6	98%	98%	99%	98%	98%	100%	100%	98%

NACKA KOMMUN

NÖJDA KUNDER

Grupp	2018	2017	2016	2015	2014	2013	2012	2011	2010
F-klass	95%	83%	93%	85%	96%	80%	100%	96%	95%
År 3 elever	94%	94%	93%	-	-	-	-	-	-
År 3 föräldrar	97%	98%	89%	91%	100%	98%	96 %	93%	97%
År 6 elever	90%	95%	82%	86%	94%	98%	97%	100%	100%
År 6 föräldrar	95%	94%	88%	91%	83%	100%	94%	95 %	98%

NACKA KOMMUN

STOLTA ÖVER VÅRA RESULTAT

FONOLOGISK SCREENING – FÖRSKOLEKLASS

Mätning	2017 2018	2015 2016	2014 2015	2013 2014	2012 2013	2011 2012	2010 2011	2009 2010
September	22,5	21	21	19,9	18,9	18,11	22,82	20,92
Maj	28,6	28	26,5	27,9	27,2	27,8	28	28,94

NACKA KOMMUN

STOLTA ÖVER VÅRA RESULTAT

NATIONELLA PROV

Nationella prov årskurs 3 Elever som är godkända	2018 Elever som är godkända	2017 Elever som klarat alla delprov	2016 Elever som klarat alla delprov	2015 Elever som klarat alla delprov	2014 Elever som klarat alla delprov	2013 Elever som klarat alla delprov
Matematik	99,65 %	88%	81%	90%	81%	89%
Svenska	98,08%	99%	87%	88%	82%	85%

Nationella prov årskurs 6 Elever som är godkända	2018 Elever som är godkända	2017 Elever som fått lägst betyget E	2016 Elever som fått lägst betyget E	2015 Elever som fått lägst betyget E	2014 Elever som fått lägst betyget E	2013 Elever som fått lägst betyget E
Matematik	92,42%	100% 16,2	100%	100%	100%	97%
Svenska	100% 13,85	100% 15,2	100%	100%	100%	97%
Engelska	100%	100% 17,9	100%	100%	100%	100%

NACKA KOMMUN

STOLTA ÖVER VÅRA RESULTAT

BETYG VT ÅRSKURS 6

Meritvärde

Ett sammanvägt värde av alla betyg i resp. ämne.

Resp. betyg ger en poäng.

Betyg	Nacka 2018	VT 2018	VT 2017
Meritvärde	14,7	15,1	15,3

NACKA KOMMUN

VIDARE STUDIER

- Lärarna på Stavsborg är mycket nöjda över de kunskaper eleverna har med sig från Siggan
- De klarar sig bra på högstadiet
- Är väl rustade för fortsatta studier
- Gör fina resultat

Vi låter ingen elev falla mellan stolarna! Vi är måna om att alla ska lyckas!

NACKA KOMMUN

NY SKOLA

NACKA KOMMUN

NY SKOLA

- Byggstart i Mars 2019
- Byggtid ca 2 år
- Kapacitet – ca 750 elever

NACKA KOMMUN

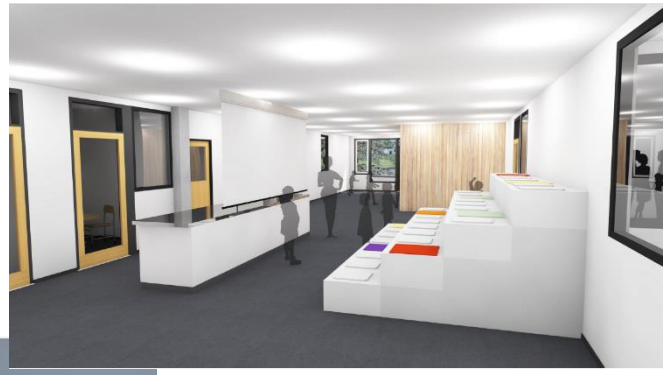

NACKA KOMMUN

SKOLVALET

NACKA KOMMUN

INDELNING GRUPPER/KLASSER

- Förskolorna bildar smågrupper som fungerar pedagogiskt och där barnen har någon de är trygga med.
- Jämn könsfördelning
- Skapa goda pedagogiska grupper

- Skolverkets blanketter – generell överföring/ barn i behov av särskilt stöd används
- Vid särskilda behov besöker biträdande rektor förskolan för möte med vårdnadshavare och personal

- Grupper/klasser bildas och all inhämtad information tas hänsyn till. Förskolans smågrupper är grunden för gruppindelningen
- Gruppindelning presenteras i maj/juni

NACKA KOMMUN

SKOLVALET

- 8 Jan – 31 Jan
- Nacka 24
- 6 Mars – Besked om plats i Nacka 24
- Utbildningsenheten placerar elever utifrån vår kapacitet
- Utbildningsenheten fattar beslut om placering enligt Närhetsprincipen

När Ditt barn fått plats:

- Information skickas ut i April
- Föräldramöte i Maj
- Skolbesök i Maj
- Gruppindelning i Juni
- Inskolning 5 Aug - 16 Aug, Individuell
- Skolstart 19 Aug
- Föräldramöte i September

Skolstart 19 Augusti

NACKA KOMMUN

ÖPPET HUS – FREDAG 18 JAN

- Öppet hus på skolan – 8,00-11,00
- Fritt att vandra runt!
- Anmälan på expeditionen – utanför matsalen
- All verksamhet är igång

NACKA KOMMUN

KONTAKTUPPGIFTER

www.nacka.se/sigfridsborg

Anne Sjö – Rektor
070-4318815
anne.sjo@nacka.se

Susanne Sidenmark
070-4318858
susanne.sidenmark@nacka.se

Mikaela Högskoog
070-4318934
mikaela.hogskoog@nacka

Välkomna till oss!

NACKA KOMMUN

NACKA
KOMMUN