



VÄLKOMMEN!





# Du är viktig!

” Du som röstmottagare gör det möjligt för väljare att utöva sin demokratiska rättighet – att kunna rösta i fria, hemliga och direkta val.

I din roll ska du agera sakligt och opartiskt och du ska bidra till att röstmottagningen genomförs på ett korrekt och säkert sätt.

Det är viktigt eftersom väljarna ska känna stort förtroende för att valet går rätt till.”



# VALKANSLIET



Anneli Drakenberg

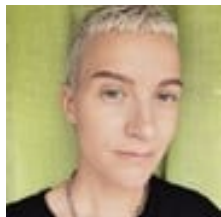

Frank Bergström



Anders Fredriksson



Ida Wahlbom

Ellinor Silfvast

08-7188066 [valnamnden@nacka.se](mailto:valnamnden@nacka.se)





# Utbildning för röstmottagare i vallokal

Val till Europaparlamentet 2024

Produktnummer VAL V0780 03





## Utbildningens delar:

- Vallokal, valsedlar och valhemligheten.
- Röstmottagning – rösträtt, röstkort, röstlängd.
- Bemötande och säkerhet.
- Rösträkning.





# Vallokalen, valsedlar och valhemligheten

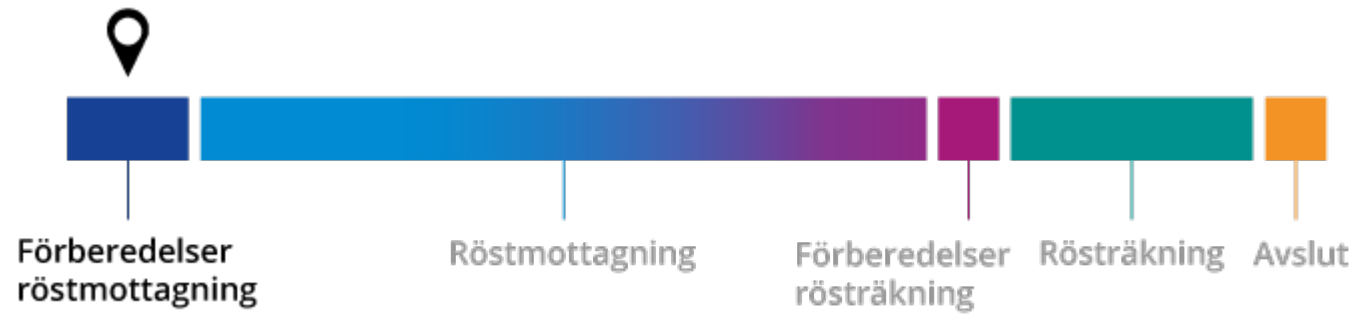

# Skyltning

- Ställa ut på strategiska platser; utanför, vid p-plats osv
- Fler skyltar än tidigare
- Kontrollera skyltningen med jämna mellanrum – även de utomhus



# Vallokalen

- Lokalen tillgänglig för alla.
- Röstmottagningen och rösträkningen offentliga.
- Valurnan och röstlängden synliga och under uppsikt.
- Köer dirigeras.







# Valhemlighet och hjälp att rösta

- Väljaren ska göra i ordning sin röst i avskildhet.
- Endast om väljaren behöver hjälp är det tillåtet att vara två vid röstningen.
- Röstmottagare har tystnadsplikt och får inte berätta för någon vad väljaren har röstat på.



# Valsedlar

Det finns tre typer av valsedlar:

- Namnvalsedlar
- Blanka valsedlar
- (Partivalsedlar - ovanligt i EU-val)

VAL TILL EUROPAPARLAMENTET  
**Partinamn**

Du kan personrösta genom att sätta ett kryss för den kandidat du helst vill ska bli vald. Du kan inte personrösta på fler än en eller någon annan kandidat än dem som står nedan.

1 Förnamn Efternamn, ev. övrig uppgift om kandidat  
 2 Förnamn Efternamn, ev. övrig uppgift om kandidat  
 3 Förnamn Efternamn, ev. övrig uppgift om kandidat  
 4 Förnamn Efternamn, ev. övrig uppgift om kandidat  
 5 Förnamn Efternamn, ev. övrig uppgift om kandidat  
 6 Förnamn Efternamn, ev. övrig uppgift om kandidat  
 7 Förnamn Efternamn, ev. övrig uppgift om kandidat  
 8 Förnamn Efternamn, ev. övrig uppgift om kandidat  
 9 Förnamn Efternamn, ev. övrig uppgift om kandidat  
 10 Förnamn Efternamn, ev. övrig uppgift om kandidat  
 11 Förnamn Efternamn, ev. övrig uppgift om kandidat  
 12 Förnamn Efternamn, ev. övrig uppgift om kandidat  
 13 Förnamn Efternamn, ev. övrig uppgift om kandidat  
 14 Förnamn Efternamn, ev. övrig uppgift om kandidat  
 15 Förnamn Efternamn, ev. övrig uppgift om kandidat  
 16 Förnamn Efternamn, ev. övrig uppgift om kandidat  
 17 Förnamn Efternamn, ev. övrig uppgift om kandidat  
 18 Förnamn Efternamn, ev. övrig uppgift om kandidat  
 19 Förnamn Efternamn, ev. övrig uppgift om kandidat  
 20 Förnamn Efternamn, ev. övrig uppgift om kandidat  
 21 Förnamn Efternamn, ev. övrig uppgift om kandidat  
 22 Förnamn Efternamn, ev. övrig uppgift om kandidat  
 23 Förnamn Efternamn, ev. övrig uppgift om kandidat  
 24 Förnamn Efternamn, ev. övrig uppgift om kandidat  
 25 Förnamn Efternamn, ev. övrig uppgift om kandidat  
 26 Förnamn Efternamn, ev. övrig uppgift om kandidat

HELA LANDET  
0488 XXXX

VAL TILL EUROPAPARLAMENTET

90000



# Valsedelstället

- Röstmottagaren ska säkerställa ordningen i valsedelstället.
- Valsedelstället ska vara påfyllt.
- Endast röstmottagare får lägga ut valsedlar.
- Lista med anmälda partier





**EU-valet  
”Måste-partier” som  
begärt utläggning**

**EU-valet  
Övriga partier i  
bokstavsordning**

**EU-valet  
Övriga partier i  
Bokstavsordning**

Arbetarpartiet Socialdemokraterna		
Centerpartiet		
Kristdemokraterna		
Liberalerna		
Miljöpartiet		
Moderaterna		
Piratpartiet		
Sverigedemokraterna		
Vänsterpartiet		
Värdigt liv		
Blank valsedel för val till EU-parlamentet		

# Personröstning

Väljaren kan personrösta genom att antingen

- Kryssa i rutan på namnvalsedel.
- Skriva partiets namn och kandidatens namn på blank valsedel.
- Skriva ett kandidatnamn på valsedel för ett parti som inte har en låst lista.





# Kunskapstest







# Rätt eller fel?

- Partirepresentanter får lägga ut valsedlar i valsedelställen
- Om du ser två personer bakom avskärmningen för valsedlar så ska du gå fram och erbjuda din hjälp
- Om det inte finns plats i valsedelstället när ett nytt parti kommer, kan ni lägga de nya valsedlarna på bordet bredvid



# Röstmottagning



# Rösträtt

Vid val till Europaparlamentet ska väljaren

- vara 18 år.
- vara svensk medborgare och vara eller ha varit folkbokförd i Sverige, eller
- vara medborgare i EU-land, folkbokförd i Sverige, ha anmält sig till röstlängden.





# Rösträtten och röstkortet

- Rösträtten fastställs 30 dagar före valdagen. Efter det skickas röstkort ut.
- Röstkortet är inte ett krav för att rösta i sin vallokal på valdagen.



# Röstlängden

- Fastställs 30 dagar före valdagen. Ingen anmälan, med undantag för utlandssvenskar som utvandrat, och EU medborgare som vill rösta i det svenska valet.
- Valnämnden kan lägga in rättelser och stryka rösträtt på uppdrag av Valmyndigheten.

000000 - 000000

14 89 0176 Simmenäs/Anten/Kvarnabo 16

000000 - 000000

Nr	Personnummer	Namn	EU	FK	Leg	Intygar	Not
1	280808-9169	Svensson, Anna Maria	<input type="checkbox"/>	<input type="checkbox"/>	<input type="checkbox"/>	<input type="checkbox"/>	<input type="checkbox"/>
2	360407-8455	Johansson, Nils Ludvig August	<input type="checkbox"/>	<input type="checkbox"/>	<input type="checkbox"/>	<input type="checkbox"/>	<input type="checkbox"/>
3	411224-9166	Larsson, Hildur Alida	<input type="checkbox"/>	<input type="checkbox"/>	<input type="checkbox"/>	<input type="checkbox"/>	<input type="checkbox"/>
4	440107-7674	Ryderling, Elis	<input type="checkbox"/>	<input type="checkbox"/>	<input type="checkbox"/>	<input type="checkbox"/>	<input type="checkbox"/>
5	440714-8180	Olsson, Ellen	<input type="checkbox"/>	<input type="checkbox"/>	<input type="checkbox"/>	<input type="checkbox"/>	<input type="checkbox"/>
6	491206-2306	Silverud, Lilly Kristina	<input type="checkbox"/>	<input type="checkbox"/>	<input type="checkbox"/>	<input type="checkbox"/>	<input type="checkbox"/>
7	500731-2589	Johansson, Alide	<input type="checkbox"/>	<input type="checkbox"/>	<input type="checkbox"/>	<input type="checkbox"/>	<input type="checkbox"/>
8	510226-2267	Enström, Elisabet	<input type="checkbox"/>	<input type="checkbox"/>	<input type="checkbox"/>	<input type="checkbox"/>	<input type="checkbox"/>
9	510322-2641	Bergström, Emmy	<input type="checkbox"/>	<input type="checkbox"/>	<input type="checkbox"/>	<input type="checkbox"/>	<input type="checkbox"/>
10	530416-2349	Johansson, Maj Sofia	<input type="checkbox"/>	<input type="checkbox"/>	<input type="checkbox"/>	<input type="checkbox"/>	<input type="checkbox"/>
11	540101-7966	Lund, Martta Helena	<input type="checkbox"/>	<input type="checkbox"/>	<input type="checkbox"/>	<input type="checkbox"/>	<input type="checkbox"/>
12	550224-2687	Olsson, Klara Maria	<input type="checkbox"/>	<input type="checkbox"/>	<input type="checkbox"/>	<input type="checkbox"/>	<input type="checkbox"/>
13	600930-2560	Johansson, Ingeborg	<input type="checkbox"/>	<input type="checkbox"/>	<input type="checkbox"/>	<input type="checkbox"/>	<input type="checkbox"/>
14	630511-3174	Bergström, Anastassios	<input type="checkbox"/>	<input type="checkbox"/>	<input type="checkbox"/>	<input type="checkbox"/>	<input type="checkbox"/>
15	630821-2817	Johansson, Sven	<input type="checkbox"/>	<input type="checkbox"/>	<input type="checkbox"/>	<input type="checkbox"/>	<input type="checkbox"/>
16	630923-2962	Jansson, Edith Ingeborg	<input type="checkbox"/>	<input type="checkbox"/>	<input type="checkbox"/>	<input type="checkbox"/>	<input type="checkbox"/>
17	641010-2880	Svensson, Astrid Maria	<input type="checkbox"/>	<input type="checkbox"/>	<input type="checkbox"/>	<input type="checkbox"/>	<input type="checkbox"/>
18	641119-3086	Svensson, Annie Mariana	<input type="checkbox"/>	<input type="checkbox"/>	<input type="checkbox"/>	<input type="checkbox"/>	<input type="checkbox"/>
19	650125-3063	Lund, Eva Matilda	<input type="checkbox"/>	<input type="checkbox"/>	<input type="checkbox"/>	<input type="checkbox"/>	<input type="checkbox"/>
20	650812-2857	Enström, Nils	<input type="checkbox"/>	<input type="checkbox"/>	<input type="checkbox"/>	<input type="checkbox"/>	<input type="checkbox"/>
21	650816-3257	Johansson, Bengt Johan Harald	<input type="checkbox"/>	<input type="checkbox"/>	<input type="checkbox"/>	<input type="checkbox"/>	<input type="checkbox"/>
22	660106-2620	Fagerström, Elsa Ingeborg	<input type="checkbox"/>	<input type="checkbox"/>	<input type="checkbox"/>	<input type="checkbox"/>	<input type="checkbox"/>
23	661231-2394	Stending, Viking Folke	<input type="checkbox"/>	<input type="checkbox"/>	<input type="checkbox"/>	<input type="checkbox"/>	<input type="checkbox"/>
24	690413-9265	Bergström, Harriet	<input type="checkbox"/>	<input type="checkbox"/>	<input type="checkbox"/>	<input type="checkbox"/>	<input type="checkbox"/>
25	700612-1144	Johansson, Dagny Heléne	<input type="checkbox"/>	<input type="checkbox"/>	<input type="checkbox"/>	<input type="checkbox"/>	<input type="checkbox"/>
26	700930-9282	Bergström, Astrid	<input type="checkbox"/>	<input type="checkbox"/>	<input type="checkbox"/>	<input type="checkbox"/>	<input type="checkbox"/>
27	710103-9282	Jakobsson, Helny Viva	<input type="checkbox"/>	<input type="checkbox"/>	<input type="checkbox"/>	<input type="checkbox"/>	<input type="checkbox"/>
28	731123-9292	Lund, Gustaf Artur Vilhelm	<input type="checkbox"/>	<input type="checkbox"/>	<input type="checkbox"/>	<input type="checkbox"/>	<input type="checkbox"/>
29	740319-9289	Svensson, Helga Vilhelmine	<input type="checkbox"/>	<input type="checkbox"/>	<input type="checkbox"/>	<input type="checkbox"/>	<input type="checkbox"/>
30	740427-9288	Olsson, Martha Elvira	<input type="checkbox"/>	<input type="checkbox"/>	<input type="checkbox"/>	<input type="checkbox"/>	<input type="checkbox"/>
31	740702-9284	Laudon, Elly	<input type="checkbox"/>	<input type="checkbox"/>	<input type="checkbox"/>	<input type="checkbox"/>	<input type="checkbox"/>
32	740830-2391	Svensson, Stig	<input type="checkbox"/>	<input type="checkbox"/>	<input type="checkbox"/>	<input type="checkbox"/>	<input type="checkbox"/>
33	750114-9285	Larsson, Karin	<input type="checkbox"/>	<input type="checkbox"/>	<input type="checkbox"/>	<input type="checkbox"/>	<input type="checkbox"/>
34	750325-9280	Lund, Dagmar Linnea	<input type="checkbox"/>	<input type="checkbox"/>	<input type="checkbox"/>	<input type="checkbox"/>	<input type="checkbox"/>
35	760105-2389	Lund, Karin	<input type="checkbox"/>	<input type="checkbox"/>	<input type="checkbox"/>	<input type="checkbox"/>	<input type="checkbox"/>
36	760113-9343	Svensson, Eugenia	<input type="checkbox"/>	<input type="checkbox"/>	<input type="checkbox"/>	<input type="checkbox"/>	<input type="checkbox"/>
37	760315-9422	Olsson, Franziska	<input type="checkbox"/>	<input type="checkbox"/>	<input type="checkbox"/>	<input type="checkbox"/>	<input type="checkbox"/>
38	760420-2387	Olsson, Inga-Lill	<input type="checkbox"/>	<input type="checkbox"/>	<input type="checkbox"/>	<input type="checkbox"/>	<input type="checkbox"/>
39	770522-2383	Svensson, Gulli Majken	<input type="checkbox"/>	<input type="checkbox"/>	<input type="checkbox"/>	<input type="checkbox"/>	<input type="checkbox"/>
40	770522-2391	Bergström, Gustav	<input type="checkbox"/>	<input type="checkbox"/>	<input type="checkbox"/>	<input type="checkbox"/>	<input type="checkbox"/>

1 - 40

14890176

1 - 40



# Röstning – steg för steg

1. I dörren: Kontrollera att väljaren har kommit till rätt valdistrikt. Om väljaren har röstkort med sig så kan informationen hämtas där.
2. Väljaren tar ensam valsedel vid avskärmat valsedelställ.
3. Väljaren tar eller får valkuvert.
4. Väljaren gör i ordning rösten bakom en ledig valskärm.
5. Väljaren lämnar valkuvertet till röstmottagarna.
6. Väljaren identifierar sig för en av röstmottagarna.
7. Ni som röstmottagare kontrollerar rösten, prickar av väljaren i röstlängden och lägger rösten i urnan.





# ROLLER UNDER VALDAGEN

- Samarbeta med övriga valdistrikt i samma lokaler
- Roller
  - Valsedelsansvarig
  - Kuvertutdelare
  - Ansvarig för urnan
  - Röslängdsförare

# VALSEDELSANSVARIG

- Välkomnar väljaren vid ingången
  - Ser så att väljaren har kommit rätt
  - Påminn om ID-handling
- Ordnar kö vid behov – se till att kön bildas utanför vallokalen inte vid stationerna inne i lokalen
- Håller koll på valsefelsställen
  - Att väljaren tar valsefel i enskildhet
  - Ordning och reda samt fylla på valsefklar
- Håller ordning i lokalen



# KUVERTUTDELARE

- Delar ut valkuvert – i möjligaste mån efter att väljaren tagit valsedel
- Visar väljaren till valskärm
- En väljare bakom skärmen
  - Om väljaren behöver hjälp att göra i ordning sin röst kan det vara två bakom skärmen
  - En röstmottagare har alltid rätt att hjälpa en väljare bakom skärmen och har **tystnadsplikt**
  - Generellt bara EN bakom skärmen
- Hålla ordning bakom skärmarna
  - Se till att det finns penna
  - Ta hand om lämnade valsedlar – spar dem!
- Hålla ordning i lokalen





# TA EMOT RÖSTEN – SAMSPEL

EU	FK	Leg	Intyggar	Not
/		☒		<input type="checkbox"/>

Ansvar för urnan	Röstlängdsförare
Ta emot väljaren, säg väljarens födelsedata eller nummer i röstlängden	Letar upp väljaren i röstlängden, placera linjalen under väljarens namn och meddelar rösträtt,
Kontrollera väljarens identitet	Markerar hur väljaren identifierat sig.
Granska valkuvertet	Håll kvar linjalen under väljarens namn
Lägg i väljarens valkuvert i urnan	Markera i röstlängden att väljaren röstat

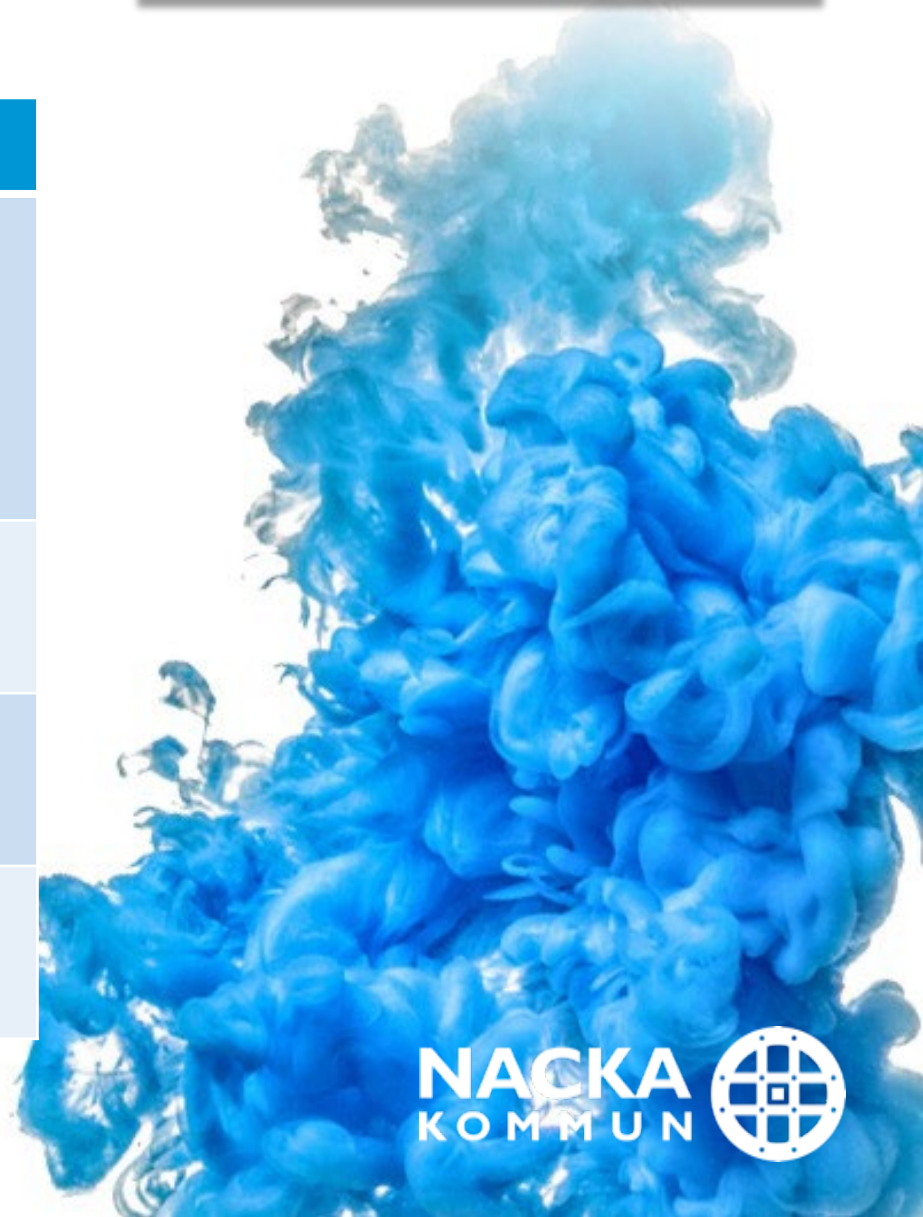







# Tre sätt att identifiera sig

- Väljaren har giltig id-handling med sig → kryssa i rutan 'Leg'
- Du som röstmottagare känner väljaren → skriv dina initialer under 'Intygar'.
- En utomstående styrker väljarens identitet → skriv in personnummer eller födelsedatum **på den som intygar**. Id-handling krävs!

000000 - 000000		14 89 0176 Simmenäs/Anten/Kvarnabo 16			000000 - 000000		
Nr	Personnummer	Namn	EU	FK	Leg	Intygar	Not
1	280808-9169	Svensson, Anna Maria			<input checked="" type="checkbox"/>		<input type="checkbox"/>

000000 - 000000		14 89 0176 Simmenäs/Anten/Kvarnabo 16			000000 - 000000		
Nr	Personnummer	Namn	EU	FK	Leg	Intygar	Not
1	280808-9169	Svensson, Anna Maria			<input type="checkbox"/>	KL	<input type="checkbox"/>

000000 - 000000		14 89 0176 Simmenäs/Anten/Kvarnabo 16			000000 - 000000		
Nr	Personnummer	Namn	EU	FK	Leg	Intygar	Not
1	280808-9169	Svensson, Anna Maria			<input type="checkbox"/>	671202-2884	<input type="checkbox"/>



# Digitala id-handlingar

- Kan godkännas om de kommer från:
  - BankID
  - Freja (om det står "Freja+" ovanför legitimationen)
- Samma regler i övrigt som vid fysiska id-kort
- Kontrollera äktheten!



■



# FREJA+

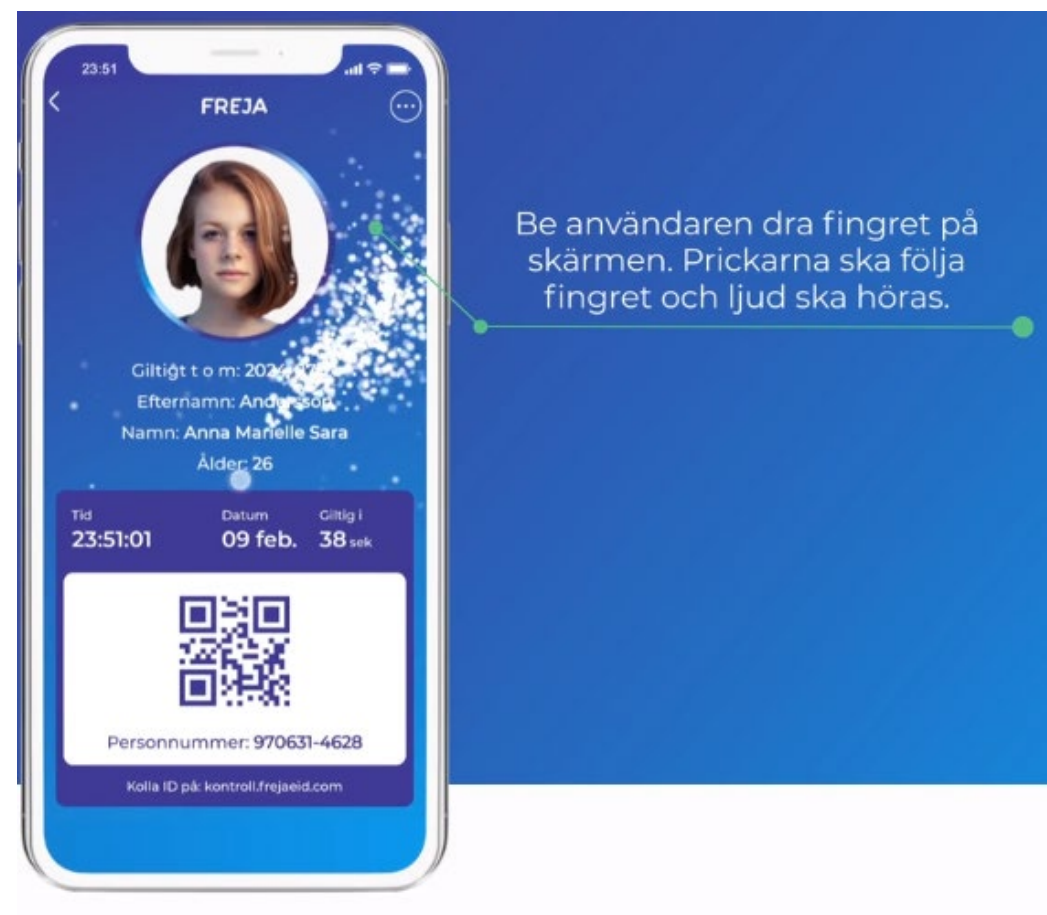
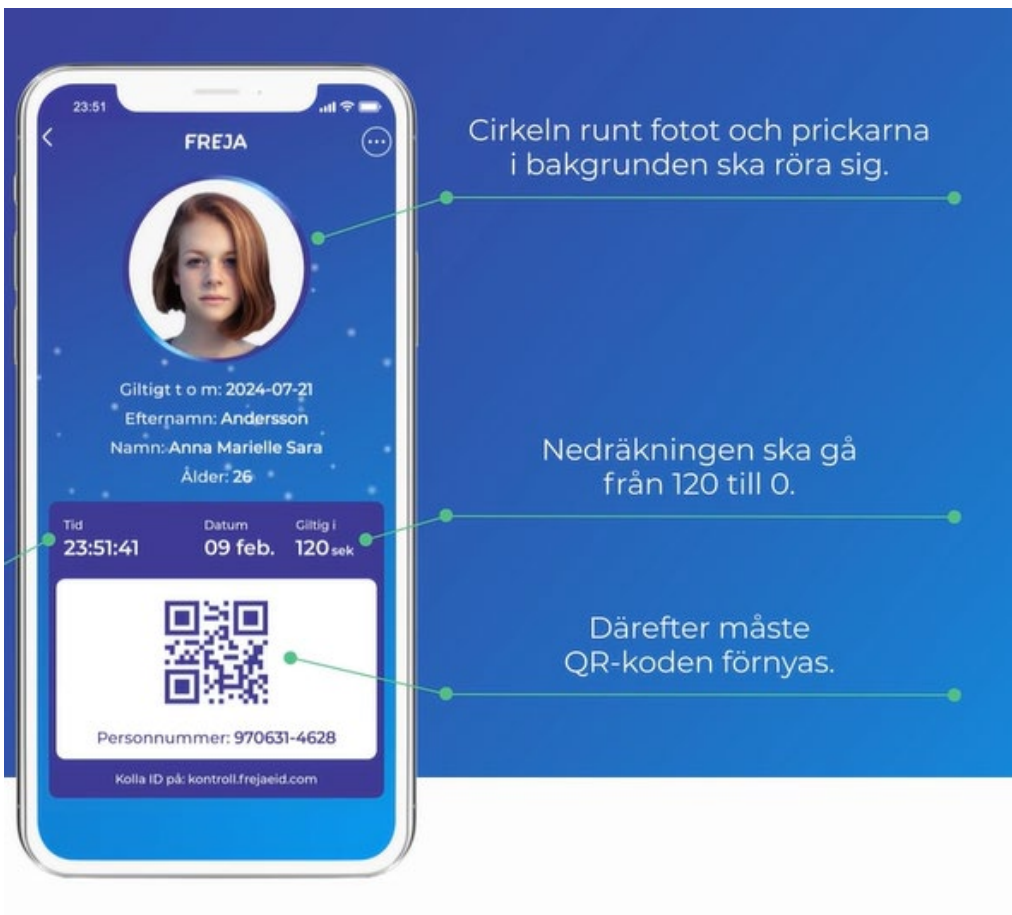

# Granska valkuvert

- Endast en valsedel.
- Valsedel ovikt.
- Valkuvertet förslutet  
(klistrad eller invikt)
- Valkuvertet fritt från markeringar.

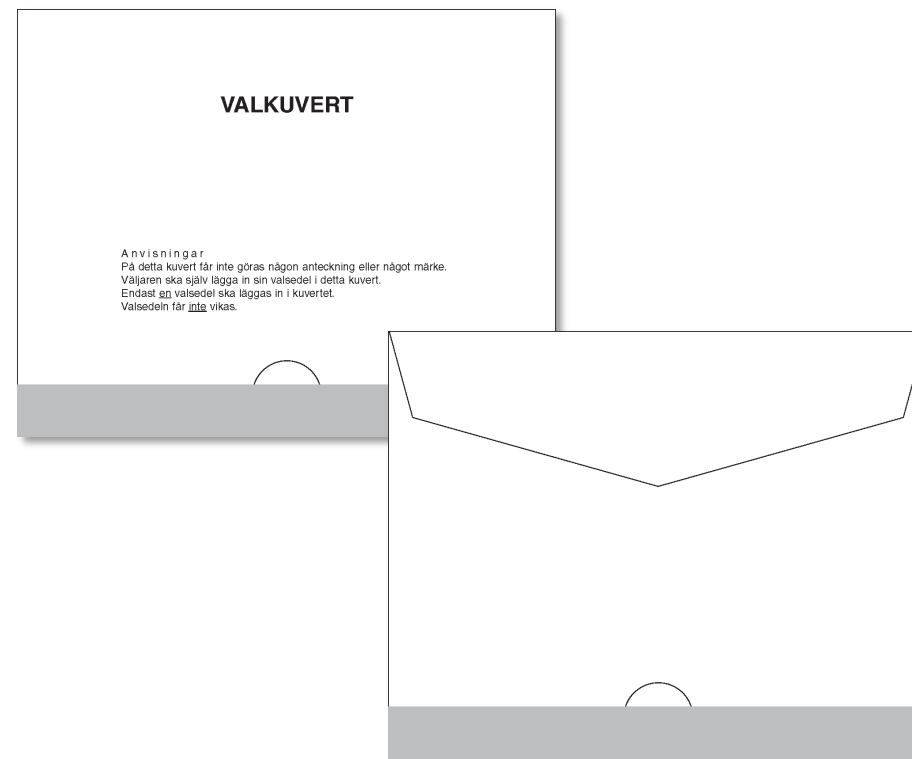





# Väljare som inte kan ta sig till vallokalen

## Budröstning

- När väljaren behöver hjälp med att transportera sin röst till en röstningslokal eller vallokal finns budröstning.
- Vid budröstning behövs väljaren, ett vittne, och ett bud.
- Dessutom behövs budröstningsmaterial.

## Ambulerande röstmottagning

- Vid ambulerande röstmottagning kan väljaren även få hjälp med att göra i ordning sin röst i hemma i bostaden.
- Två röstmottagare åker till väljaren.





# Hantering förtidsröster

- Kommer till valdistrikten senast kl 10.00
- Börja på en gång – alla ska vara genomgångna kl 21!
- En röstmottagare sätter sig bredvid röstlängdsförare och så fort röstlängden är ledig markeras förtidsrösten

# Granskning av förtidsröster

Skriv så här:

EU	FK	Leg	Intygar	Not
P		<input type="checkbox"/>		<input type="checkbox"/>

Förtidsröster läggs ner i urnan först efter att röstmottagningen har avslutats!



# Hantering av felaktiga förtidsröster

Exempel på felaktiga förtidsröster:

- öppet fönsterkuvert
- felaktigt iordninggjort ytterkuvert för budröst
- felsänd förtidsröst (öppnas inte!!)

Lägg tillbaka allt i fönsterkuvertet, anteckna anledningen på fönsterkuvertet samt lägg i omslag.

# Ångerröstning

- Har man förtidsröstat och vill ångerrösta så gör man detta på valdagen i sin vallokal.
- Därför läggs valkuvert från förtidsröstningen ner i urnan först efter att vallokalen stängt.





# Ångerröstning – hur detta hanteras

- **Situation A:** Väljaren röstar i vallokalen och röstlängden är markerad med (P)

1. Ge tillbaka hela förtidsrösten.
2. Markera med (/) i röstlängden och kryssa för rutan för Not i röstlängden.
3. Anteckna i protokollet att väljaren ångerröstat.

	EU	FK	Leg	Intygar	Not
	P		<input checked="" type="checkbox"/>		<input checked="" type="checkbox"/>
			<input type="checkbox"/>		<input type="checkbox"/>

- **Situation B:** Väljare har röstat i vallokalen och vid granskningen av förtidsröster är röstlängden är markerad med (/)

1. Skriv på fönsterkuvertet att väljaren har ångerröstat och lägg sedan förtidsrösten i omslaget för underkända förtidsröster.
2. Anteckna i protokollet att väljaren ångerröstat.

3. Ångerröstning	
Anteckna nummer i röstlängd för de personer som ångerröstat.	
Nummer i röstlängd	Numm
40	
Nummer i röstlängd	Numm

An aerial photograph of a city with a river and a tall antenna tower. The city is surrounded by greenery and water. The antenna tower is a tall, thin structure with a red and white striped top section. The text 'PAUS' is overlaid in large white letters, and 'Valsedelräknare Västar' is overlaid in smaller white letters below it.

# PAUS

Valsedelräknare  
Västar





# Kunskapstest





# Övning - att ta emot röster

1. Personnummer 740319-9289 har visat legitimation, och röstar enligt sin rösträtt, i vallokalen. Hur markerar du?
2. Personnummer 760113-9343 kommer in i vallokalen och vill rösta, du som röstmottagare känner igen väljaren och legitimerar på det viset. Hur markerar du?
3. Förtidsröstande har personnummer 770522-2383. Rösten är ok, hur markerar du?
4. Förtidsröstande har personnummer 770522-2391. Rösten är ok, hur markerar du?
5. Person 770522-2391 kommer in i vallokalen och legitimerar sig, hur markerar du? Gör du något utöver detta?

# Facit - ser din röstlängd ut så här?

27	710103-9282	Jakobsson, Helny Viva			<input type="checkbox"/>		<input type="checkbox"/>
28	731123-9292	Lund, Gustaf Artur Vilhelm			<input type="checkbox"/>		<input type="checkbox"/>
29	740319-9289	Svensson, Helga Vilhelmine	/		<input checked="" type="checkbox"/>		<input type="checkbox"/>
30	740427-9288	Olsson, Martha Elvira			<input type="checkbox"/>		<input type="checkbox"/>
31	740702-9284	Laudon, Elly			<input type="checkbox"/>		<input type="checkbox"/>
32	740830-2391	Svensson, Stig			<input type="checkbox"/>		<input type="checkbox"/>
33	750114-9285	Larsson, Karin			<input type="checkbox"/>		<input type="checkbox"/>
34	750325-9280	Lund, Dagmar Linnea			<input type="checkbox"/>		<input type="checkbox"/>
35	760105-2389	Lund, Karin			<input type="checkbox"/>		<input type="checkbox"/>
36	760113-9343	Svensson, Eugenia	/		<input type="checkbox"/>	<i>Dina initialer</i>	<input type="checkbox"/>
37	760315-9422	Olsson, Franziska			<input type="checkbox"/>		<input type="checkbox"/>
38	760420-2387	Olsson, Inga-Lill			<input type="checkbox"/>		<input type="checkbox"/>
39	770522-2383	Svensson, Gulli Majken	P		<input type="checkbox"/>		<input type="checkbox"/>
40	770522-2391	Bergström, Gustav	P		<input checked="" type="checkbox"/>		<input checked="" type="checkbox"/>
1 - 40	14890176						1 - 40





# Bemötande och säkerhet





# Bemötande och säkerhet vid röstmottagning

- Det sker få incidenter med trakasserier och hot.
- Röstmottagaren möjliggör röstningen genom professionellt bemötande och tydlig information.
- Kunskap ökar tryggheten och förebygger svåra situationer.







# Avbrott i röstmottagningen

- I sällsynta fall behöver röstmottagningen avbrytas.
- Viktigt att säkerställa att valurnan är under uppsikt och försluts.
- Tänk på att röstlängden och rösterna är skyddsvärda.
- Beroende på situation, kalla på den hjälp som behövs och meddela valkansliet.



# Kunskapstest







# Kunskapstest – rätt eller fel?

- Ångerröstning måste antecknas i vallokalsprotokollet.
- Alla som röstar måste legitimera sig med id-handling.
- En godkänd förtidsröst läggs ner i urnan först efter att den är granskad, markerad i röstlängden och när röstmottagningen är avslutad.



# Förberedelser för rösträkning

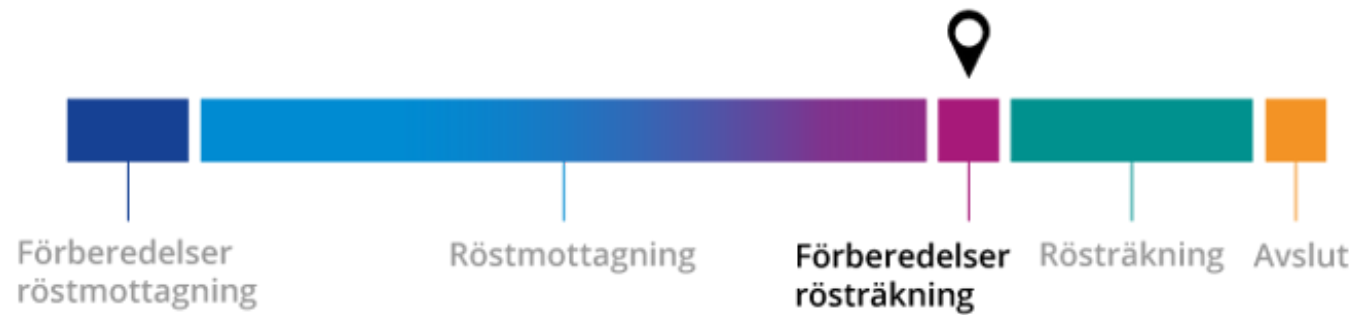



# Röstmottagningen avslutas klockan 21:00

- Alla väljare som kommit in eller ställt sig i kö kl. 21:00 ska få rösta!
- Markera slutet av kön
- Slutför granskningen av förtidsröster.
- Förbered möbleringen för de som vill titta på.

# Förberedelser för rösträkning

- Möblera om vallokalen för räkning
- Räkna markeringar i röstlängden.
- Lägg ner valkuvert från godkända förtidsröster i urnan.

Nr	Personnummer	Namn	EU	FK	Leg	Inygar	Not
1	280808-9169						
2	360407-8455	Svensson, Anna Maria					
3	411224-9166	Johansson, Nils Ludvig August					
4	440107-7674	Larsson, Hildur Alida					
5	440714-8180	Ryderling, Elis					
6	491206-2304	Olsson, Ellen					
7	500731-2589	Silverud, Lilly Kristina					
8	510226-2267	Johansson, Alide					
9	510322-2641	Enström, Elisabet					
10	530416-2349	Bergström, Emmy					
11	540101-7966	Johansson, Maj Sofia					
12	550224-2687	Lund, Merita Helena					
13	600930-2560	Olsson, Riara Maria					
14	630511-3174	Johansson, Ingeborg					
15	630821-2817	Bergström, Anastassios					
16	630923-2962	Johansson, Sven					
17	641010-2880	Jansson, Edith Ingeborg					
18	641119-3084	Svensson, Astrid Maria					
19	650125-3043	Svensson, Annie Mariana					
20	650812-3043	Lund, Eva Matilda					
21	650816-3257	Enström, Nils					
22	660104-2620	Johansson, Bengt Johan Harald					
23	661231-2394	Fagerström, Elsa Ingeborg					
24	690413-9265	Stending, Viking Folke					
25	700612-1144	Bergström, Harriet					
26	700930-9282	Johansson, Dagny Heléne					
27	710103-9282	Bergström, Astrid					
28	731123-9292	Jakobson, Helny Viva					
29	740319-9289	Lund, Gustaf Artur Vilhelm					
30	740427-9288	Svensson, Helga Vilhelmine					
31	740702-9288	Olsson, Martha Vilhelmine					
32	740830-2391	Lundon, Elly					
33	750114-9285	Svensson, Stig					
34	750325-9280	Larsson, Karin					
35	760105-2389	Lund, Dagmar Linnea					
36	760113-9343	Lund, Karin					
37	760315-9422	Svensson, Eugenia					
38	760420-2387	Olsson, Franziska					
39	770522-2383	Olsson, Inga-Lill					
40	770522-2391	Svensson, Gullu Majken					
		Bergström, Gustav					

# Förberedelser för rösträkning

- Förbered omslagen för förtidsröst/budröstkuvert som ska ner i den röda uppsamlingskassen.
- Hantera röstkort separat.

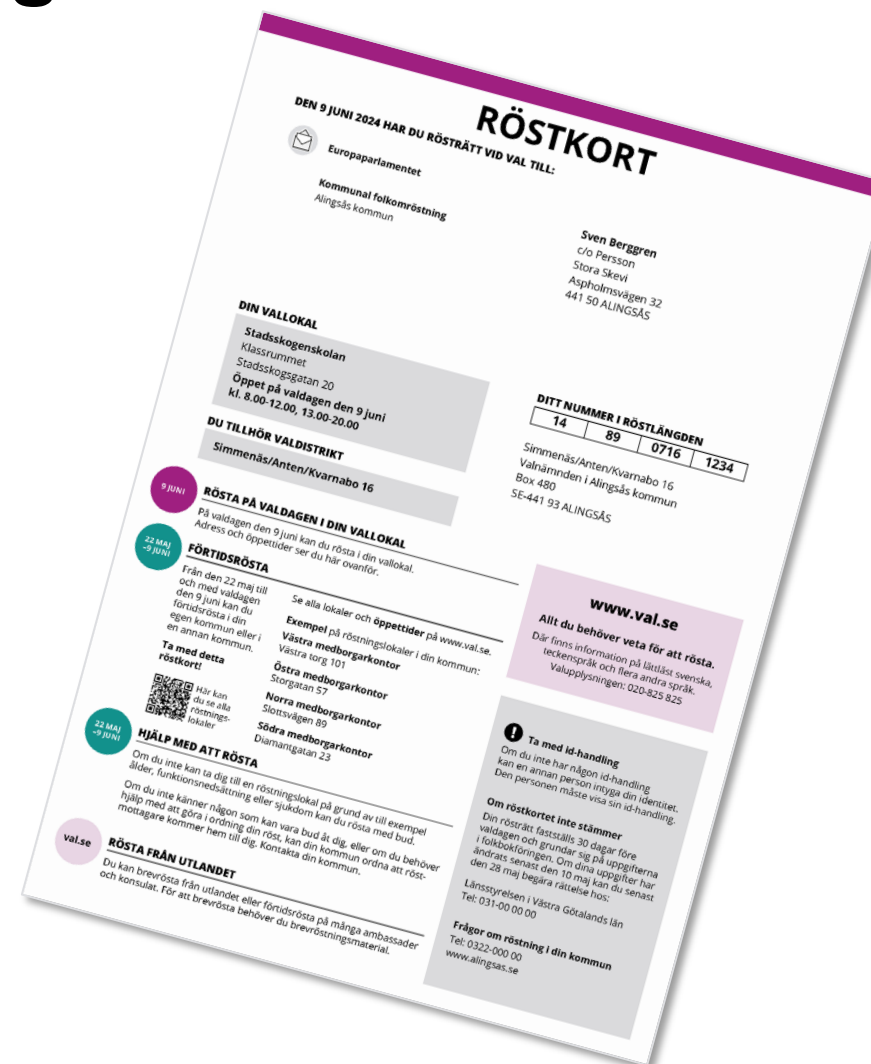



# Rösträkning

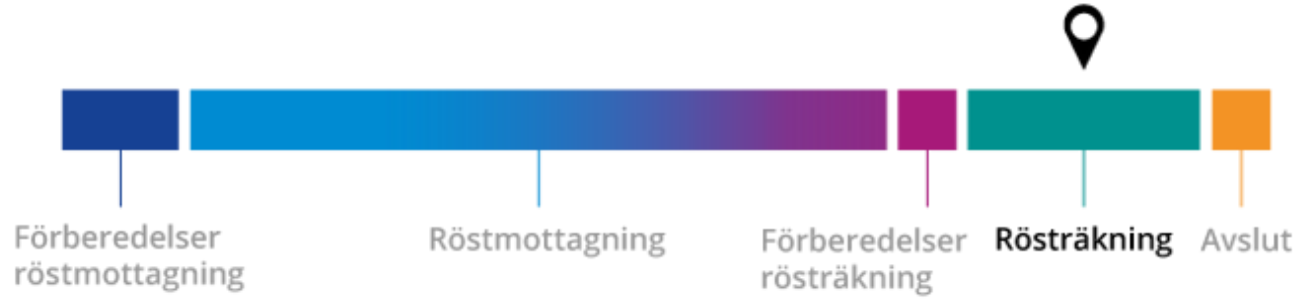



# Räkna valkuvert

- Töm urnan och räkna valkuverten. Antalet valkuvert ska stämma överens med antalet markeringar i röstlängden. Kontrollera att urnan är tom.
- Om antalet inte stämmer överens, kontrollräkna vardera endast en gång.







# Öppna, granska, sortera och räkna röster

- Granska ett i taget.
- Öppna valkuvertet och ta ur valsedeln.
- Sortera valsedlarna efter parti.
- Vid fel eller oklarheter, skriv anteckning på valkuvertet och lägg i omslaget för "Ogiltiga – övriga". **Valsedeln med felaktighet/oklarhet, måste läggas tillbaka i sitt valkuvert.**
- När alla valkuvert är öppnade ska ni räkna valsedlarna för respektive kategori som anges på resultatbilagan. Börja med partierna.
- Räkna därefter övriga kategorier.



## Ej anmälda, blanka, samt ogiltiga röster

- Räkna ej anmälda partier. Använd den lista som ska finnas i varje vallokal, utskriven eller i digital form. Resultat redovisas under "Ej anmälda partier". Samtliga röster läggs i ett omslag.
- Räkna blanka röster. Resultat redovisas under "Blanka". Samtliga röster läggs i ett omslag.
- Räkna ogiltiga röster. Resultatet redovisas under "Ogiltiga – övriga". Samtliga röster läggs i ett omslag.



# När bedöms en röst vara ogiltig?

- När det inte går att tyda vilket parti väljaren har röstat på.
- När rösten är på ett parti som inte är anmält till valet.
- När valkuvertet är tomt.
- När valkuvertet eller valsedeln är markerad på ett sätt som gör att det går att identifiera väljaren.
- När valkuvertet innehåller mer än en valsedel.



# Kunskapstest





# Övning – hur bedömer du följande röst?

**VAL TILL EUROPAPARLAMENTET**

## Partiet Kaskeloterna

Du kan personrösta genom att sätta ett kryss för den kandidat du helst vill ska bli vald. Du kan inte personrösta på fler än en eller någon annan kandidat än dem som står nedan.

1 Miriam Borg, 31, kundtjänstmedarbetare, Huddinge  
 2 Alexandra Ruud, 23, opinionsbildare, Växjö  
 3 Wanhong Andersson, 51, sektionschef, Kristianstad  
 4 Kalle Hedberg, 63, undervisningsråd, Ämål  
 5 Uno Silva, 37, säkerhetsjant, Trollhättan  
 6 Carl-Niclas Orst, 61, lastbilschaufför, Österåker  
 7 Sofie Grönstedt, 39, förhandlare, Vingåker  
 8 Emily Troi, 55, elektriker, Krokom  
 9 Jean Luc Abd, 58, akutsjukvårdare, Luleå  
 10 Lotten Halli, 38, affärschef, Norrköping  
 11 Erica Unger, 34, it-tekniker, Linköping  
 12 Astrid Dahl, 43, lärare, Vällingby  
 13 Helena Krake, 81, fd ombudsman/Speciallärare, Askersund  
 14 Tommy Gerenius, 55, egenföretagare, Göteborg  
 15 Nuhtie J Larsson, 76, läkare, Lomma  
 16 Fredrik Khullari, 49, egen företagare, Bredaryd  
 17 Miguel Hallgren, 57, lärare, Kalmar  
 18 Anders Tallbarr, 56, behandlingsassistent, Halmstad  
 19 Lisa Dribe, 51, undersköterska, Sundbyberg  
 20 Sanja Ali, 19, mångsysslare, Askim  
 21 Johannes Nilsson, 30, organisationsutvecklare, Färgelanda  
 22 Birgit Kleng, 56, undersköterska, Landskrona  
 23 Maria Lujjo Crum, 32, politisk sekreterare, Hammar  
 24 Katherine Åkskov, 76, pensionerad sjuksköterska, Tyringe  
 25 Mikael Dahlström, 50, specialpedagog, Kil  
 26 Anna Lindsten, 45, polis, Iggesund  
 27 Hikanu Odili, 50, forskare, Umeå  
 28 Valter Sverkerson, 63, studie- och yrkesvägledare, Malung  
 29 Albert Picard, 46, matros, Jönköping  
 30 Andreas Brander, 47, pressansvarig, Värnamo

**HELA LANDET**  
2222 56566 vänd 

**VAL TILL EUROPAPARLAMENTET**

## Partiet Kaskeloterna

Du kan personrösta genom att sätta ett kryss för den kandidat du helst vill ska bli vald. Du kan inte personrösta på fler än en eller någon annan kandidat än dem som står nedan.

31, kundtjänstmedarbetare, Huddinge  
32, opinionsbildare, Växjö  
33, sektionschef, Kristianstad  
34, undervisningsråd, Ämål  
35, säkerhetsjant, Trollhättan  
36, lastbilschaufför, Österåker  
37, förhandlare, Vingåker  
38, elektriker, Krokom  
39, akutsjukvårdare, Luleå  
40, affärschef, Norrköping  
41, it-tekniker, Linköping  
42, lärare, Vällingby  
43, fd ombudsman/Speciallärare, Askersund  
44, egenföretagare, Göteborg  
45, läkare, Lomma  
46, egen företagare, Bredaryd  
47, lärare, Kalmar  
48, behandlingsassistent, Halmstad  
49, undersköterska, Sundbyberg  
50, mångsysslare, Askim  
51, organisationsutvecklare, Färgelanda  
52, undersköterska, Landskrona  
53, politisk sekreterare, Hammar  
54, pensionerad sjuksköterska, Tyringe  
55, specialpedagog, Kil  
56, polis, Iggesund  
57, forskare, Umeå  
58, studie- och yrkesvägledare, Malung  
59, matros, Jönköping  
60, pressansvarig, Värnamo

**HELA LANDET**  
2222 56566 vänd 



# Övning – hur bedömer du...?





# Avslut

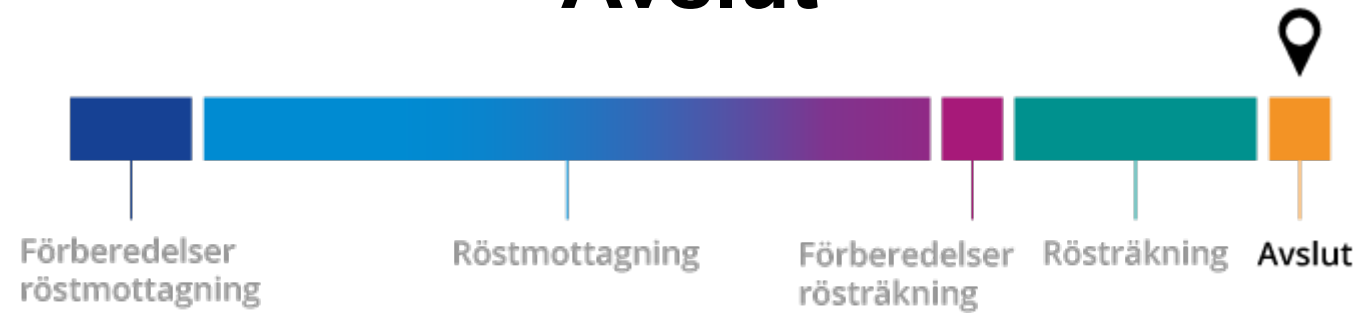



# Avsluta rösträkning och stäng vallokalen

- Ordförande fördelar arbetsuppgifterna – hjälpa andra distrikt vid behov
- Kontrollera valkassar och ställa i ordning lokalen
- Transport och inlämning till valnämnden

# Tänk på

- Det är en lång dag.
  - Schema kommer i god tid från ordförande
  - Pigg och utvilad
  - Mat och dryck för dagen
  - Ta vara på rasterna
- Arvode
  - Troligen 26 juli
  - Skattepliktigt
  - Anmäl konto på Nordea (info e-post)

# telefonnummer

- Valkansli 08-718 8066
- [valnamnden@nacka.se](mailto:valnamnden@nacka.se)
- Idrottsdriften Nicklas 070-4319106
  
- Idrottsdriften (ring när ni är på väg att bli klara på kvällen/natten)
  - Sista distriktet i lokalen ansvarig att höra av sig i god tid
  - Plocka ihop allt – de hämtar sakerna

## Mer information finns här

Allting som vi har gått igenom här idag finns beskrivet på ett detaljerat sätt i handledningen, och längst bak finns steg-för-steg instruktioner.

[Val.se](https://val.se)





# Du som röstmottagare är viktig

Röstmottagarens bemötande och korrekta hantering i röstmottagningen och rösträkningen skapar förtroende för att valet går korrekt till.

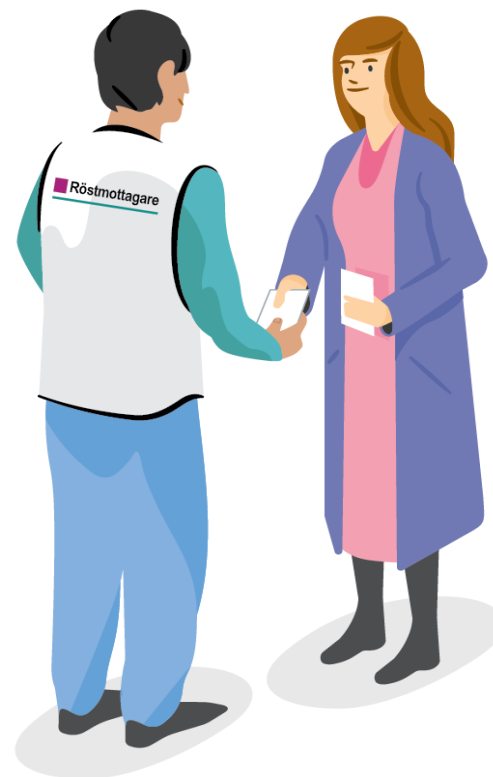



# Tack!

