

DANVIKSHEM OCH FINNBODA VARVS TJÄNSTEMANNABOSTÄDER

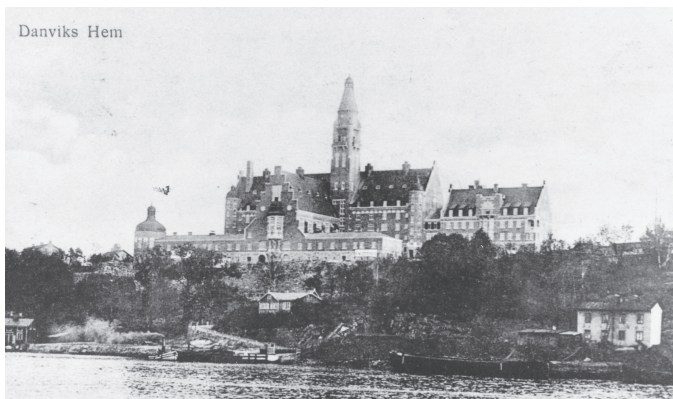

Danvikshem 1916, ett år efter invigningen. Äldre vykort i Nacka lokalhistoriska arkiv.



Villa från 1880-talet som byggdes av Finnboda varv som tjänstemannabostad. I backen nedanför, mot strandpromenaden, låg torpet Finnboda som omnämns i 1700-talskällor. Namnet speglar att stället troligen bebotts av finländare.



Detalj av portal med inhuggna vasakärvar som anspelar på verksamhetens initiativtagare Gustav Vasa.

Den stora tegelbyggnaden på berget är Danvikshem äldreboende. Vårdhemmet byggdes 1915 och ersatte gamla Danvikens hospital, vid Danvikstull, med anor från Gustav Vasas tid. Arkitekt till det nya huset var Aron Johansson som även ritat riksdagshuset.

På nationalromantiskt vis påminner arkitekturen om vasatidens borgar men har även starka inslag av jugend. Det syns bland annat i mjukt formade fasaddetaljer och det mjukt avsmalnande tornet. Tornet tillhör kyrksalen i byggnadens mellanparti. Höga terrassmurar förenar byggnaden med den sluttande terrängen mot farleden.

EN MODERN BYGGNAD

Byggnaden var mycket modern för sin tid med wc, centralvärme, elektriskt ljus, rinnande varmt och kallt vatten samt hissar. Allt detta fanns inte i den gamla hospitalbyggnaden från 1700-talet. En likhet med den äldre byggnaden är kyrksalen i husets mitt. Det tillhörande kyrktornet användes även som vattenreservoar.

Entreprenör för bygget var byggnadsfirman Kreuger & Toll som hade betong som specialitet, ett för tiden modernt byggnadsmaterial. Bakom de massiva tegelmurarna, 770 000 tegelstenar gick åt, döljer sig en modern betongkonstruktion med bland annat eldfasta betongbjälklag.

Tre villor på berget öster om Danvikshem är de enda hus som finns kvar av Finnboda varvs äldre bostadsbebyggelse. Varvet hade anlagts 1874 på Finnbodabergets östra sida. De bevarade husen var tjänstemannabostäder och här bodde bland annat ingenjörer och förmän. Det södra huset med glasveranda byggdes 1886, det mellersta 1890 och den norra villan 1920. De två äldre husen präglas av det sena 1800-talets dekorerade panelarkitektur.

